DETEKTIV NEMOGUĆEG

MARTI MISTERIJA

BROJ 77

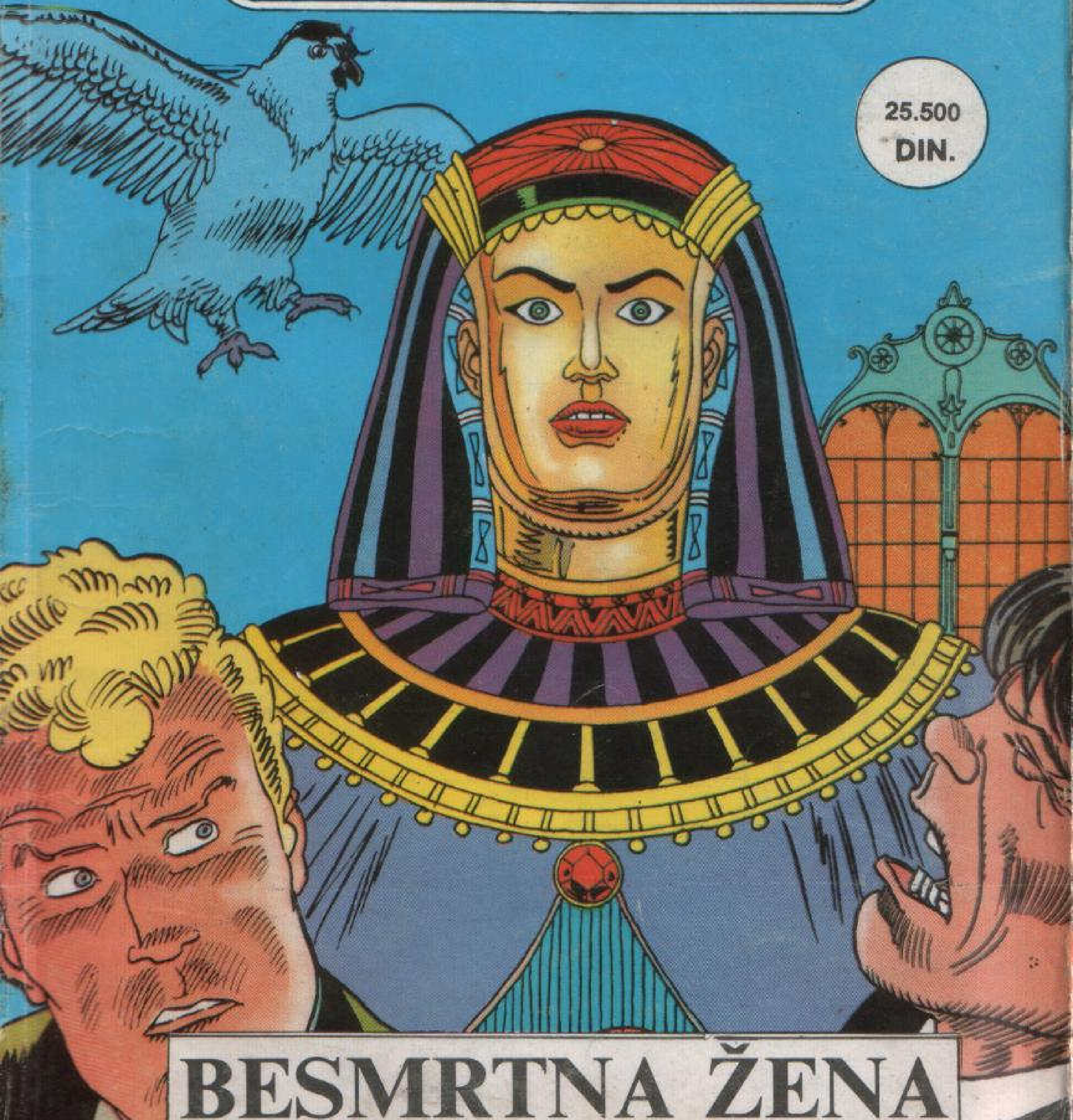

BESMRTNA ŽENA

ZAGONETKA ZVANA DŽASPER

DOKTOR FIBS, GENIJALNI NAUČNIK BEZ IKAKVIH SKRUPULA, IZVODI ČUDOVIŠNI EKSPERIMENAT. VEŠTAČKI ODGAJA DETE U SPECIJALNOJ LABORATORIJI GDE U MOZAK MALIŠANA UBACUJE NEVEROVATNE KOLIČINE INFORMACIJA (PRAKTIČNO CELOKUPNO LJUDSKO ZNANJE), I TO POMOĆU SPECIJALNOG „JEZIKA" KOJI JE SAM IZMISLIO...

TEKST: CASTELLI • CRTEŽ: CHIAROLLA

ŠTA RADI TAJ LUDAK?! SLETEĆE SA PUTA.
VHOMP!

DAKLE, TAKO JE OTPRILIKE BILO. NARAVNO, NISAM ODMAH SAZNAO DA JE DŽASPER ŽIV.
SHVATIO SAM TO TEK NEKOLIKO DANA KASNIJE, KADA JE POLICIJA SAOPŠTILA DA JE MEĐU OSTACIMA AUTOMOBILA PRONAĐENO SAMO TELO NEPOZNATE ODRASLE OSOBE.
ODMAH MI JE BILO JASNO DA JE DŽASPER SLOBODAN. KAKO JE, MEĐUTIM, DOSPEO U OREGON, NE ZNAM.
NI ON SAM NIJE UMEO TO DA OBJASNI. ŠOK USLED KAŠINGOVE SMRTI IZAZVAO JE KOD DEČAKA DELIMIČNU AMNEZIJU.
NIJE MOGAO DA SE SETI ODAKLE DOLAZI, NI GDE JE DOBIO INFORMACIJE. U IZVESNOM SMISLU, POSTAO JE NORMALNO DETE.
SILNO SAM SE NAMUČIO DA MU UĐEM U TRAG. PROŠLO JE VIŠE OD GODINU DANA DOK NISAM SAZNAO DA SE NALAZI KOD NEKE PORODICE U BRIDAL VEJLU.

TADA STE IZNAJMILI DVOJE GLUMACA KOJI SU SE PREDSTAVILI KAO **PRAVI DŽASPEROVI RODITELJI**.
TAČNO. BIO SAM PRIMORAN DA IH SE REŠIM JER SU NEŠTO KASNIJE POČELI DA ME **UCENJUJU**.
JESTE LI VI PRETRESLI STAN LJUDI KOJI SU USVOJILI DŽASPERA?
DA. HTEO SAM DA UKLONIM DOKAZE O NJEGOVIM SPOSOBNOSTIMA.
MORAO SAM DA STUPIM U VEZU SA PODZEMLJEM, MARTI. ALI, ZNATE I SAMI... **CILJ** OPRAVDAVA SREDSTVO.
VI STE POSLEDNJA KARIKA U LANCU. ŽAO MI JE, MARTI. SADA KADA SVE ZNATE, VREME JE DA OBAVIM SVOJU DUŽNOST.
PONAVLJAM DA NIŠTA NEĆETE OSETITI, SMRT ĆE BITI TRENUTNA.
TLUNK
VRRRRRR!
ZBOGOM! ŠTETA ŠTO SU NAM SE PUTEVI RAZIŠLI.

VRRRRRRRR
RRRRRRR
FIRE
START

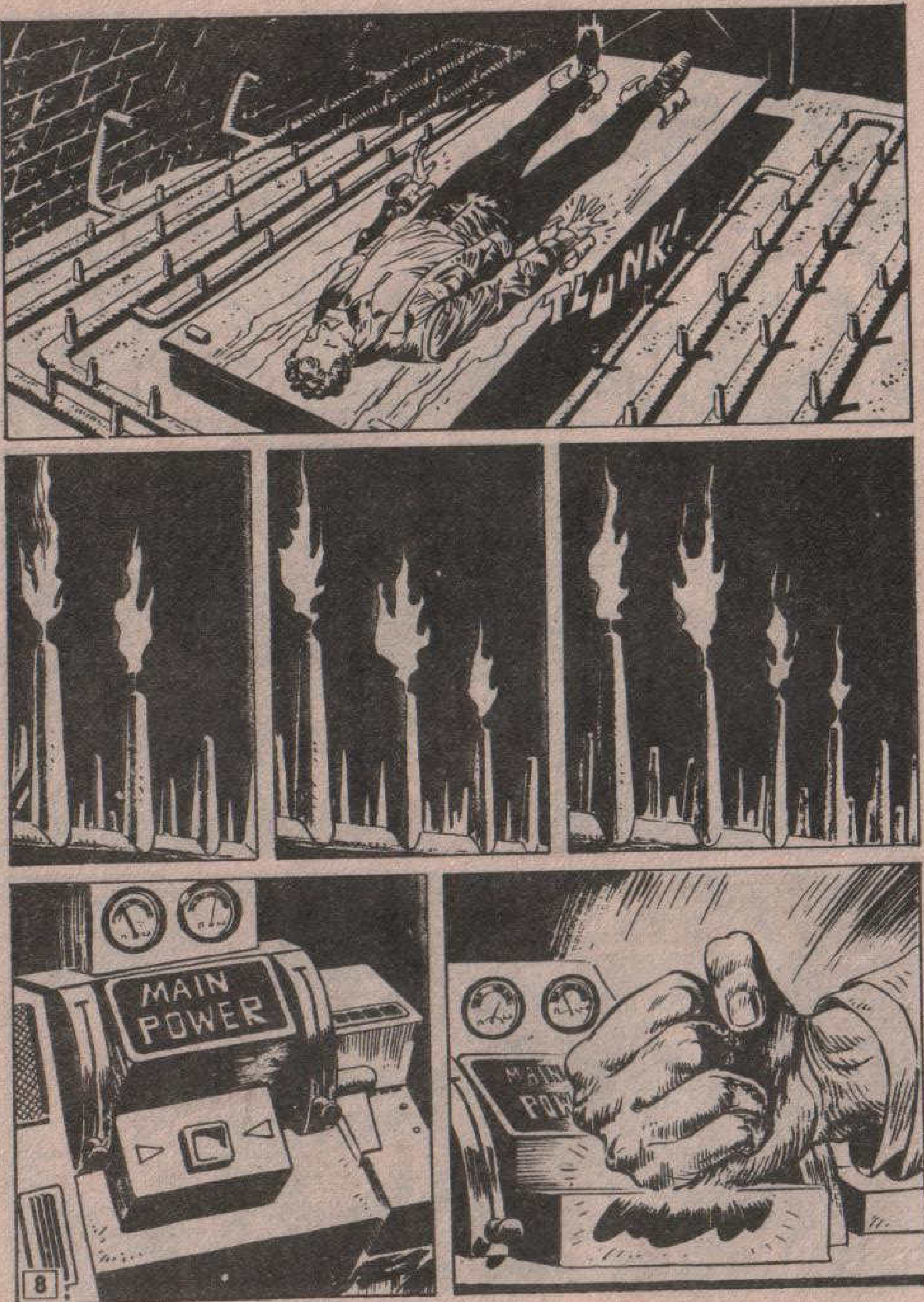
TLUNK!
MAIN POWER

POČIVAJ U MIRU, MARTI MISTERIJA.
A SADA IDEM DŽASPERU. VEĆ SAM I TAKO IZGUBIO PREVIŠE VREMENA.
SREĆOM, ČIM SAM SE VRATIO, AMNEZIJE JE NESTALO. BILO BI ZAISTA STRAŠNO KADA...
?
FOTOELEKTRIČNA ĆELIJA NE FUNKCIONIŠE!
PROKLETSTVO! MORA DA JE DOŠLO DO KVARA.

UNUTRA IMA NEČEGA... MOŽDA STRANO TELO KOJE...
RGHRRRRRRR!
RGHRRRRR
P-POLAKO... SMIRITE SE! SAMO TRENUTAK... VI STE **MARTIJEV** PRIJATELJ, ZAR NE?
NEKAKO STE SE PROBILI U LABORATORIJU I SADA ŽELITE DA GA VIDITE, JE LI TAKO?
RGHRRAGHHH!

DOBRO, DOBRO, UDOVOLJIĆU VAM... SAMO ME, MOLIM, PUSTITE!
PROLAZEĆI KROZ HODNIK, FIBS JE NOGOM PRITISNUO NEVIDLJIVO DUGME...
...KOJE JE OSLOBAĐALO GAS ZA USPAVLJIVANJE, VEĆ ISPROBAN NA MARTIJU MISTERIJI...
KADA ČOVEK NE ŽELI DA IMA **SAUČESNIKE** MORA BITI U STANJU **DA SE SAM BRANI**.
VLADAR PONTA, MITRIDAT, USPEO JE DA SE NAVIKNE NA **OTROVE**, PA JE MOGAO BEZ BOJAZNI DA JEDE SVE ŠTO BI NEPRIJATELJI PRED NJEGA IZNELI.
TAKO SAM I JA POSTAO IMUN NA USPAVLJUJUĆI GAS.
GOTOV JE!
THUMP!

PEĆ ZA SPALJIVANJE ĆE DANAS DUGO RADITI...
CONVEYOR START
VRRRRR

MA-MARTI... ALI, KAKO JE OE MOGUĆE?! VI STE JOŠ...
ŽIV? DA, FIBSE. U VAŠOJ SAVRŠENOJ LABORATORIJI NEŠTO IPAK NIJE FUNKCIONISALO.

PROKLETI UREĐAJ! I FOTOĆELIJA SE POKVARILA...
VAŠ MAJMUNSKI PRIJATELJ MORA DA JE POKIDAO NEKI VOD ULAZEĆI U KUĆU.
NGH... MGHH...
DA LI BIH... HM... DA LI BIH MOGAO ZNATI ŠTA NAMERAVATE, MARTI?
ZASAD ĆU VAS POSTAVITI NA POKRETNU TRAKU GDE STE VI MENE BILI VEZALI, A POTOM ĆU IZVESTITI NADLEŽNE.
ONI ĆE SE POZABAVITI VAŠIM SLUČAJEM. NA SAVESTI IMATE NAJMANJE DVA UBISTVA I DVA POKUŠAJA UBISTVA, PORED SVEGA OSTALOG, DRAGI FIBSE.

PAŽLJIVO MOTRI NA NJEGA, JAVA, A JA IDEM DA POTRAŽIM DŽASPERA. NE MOŽE BITI DALEKO.
STO MU GROMOVA! SITUACIJA JE ZAISTA BILA KRITIČNA.
OČEKIVAO SAM DA ĆE SE PLAMIČCI PRETVORITI U VATRENE MLAZOVE, A ONI SU SE UGASILI. TO SE ZOVE SREĆA.
DŽASPERE!
DŽASPERE!
DŽASPERE...

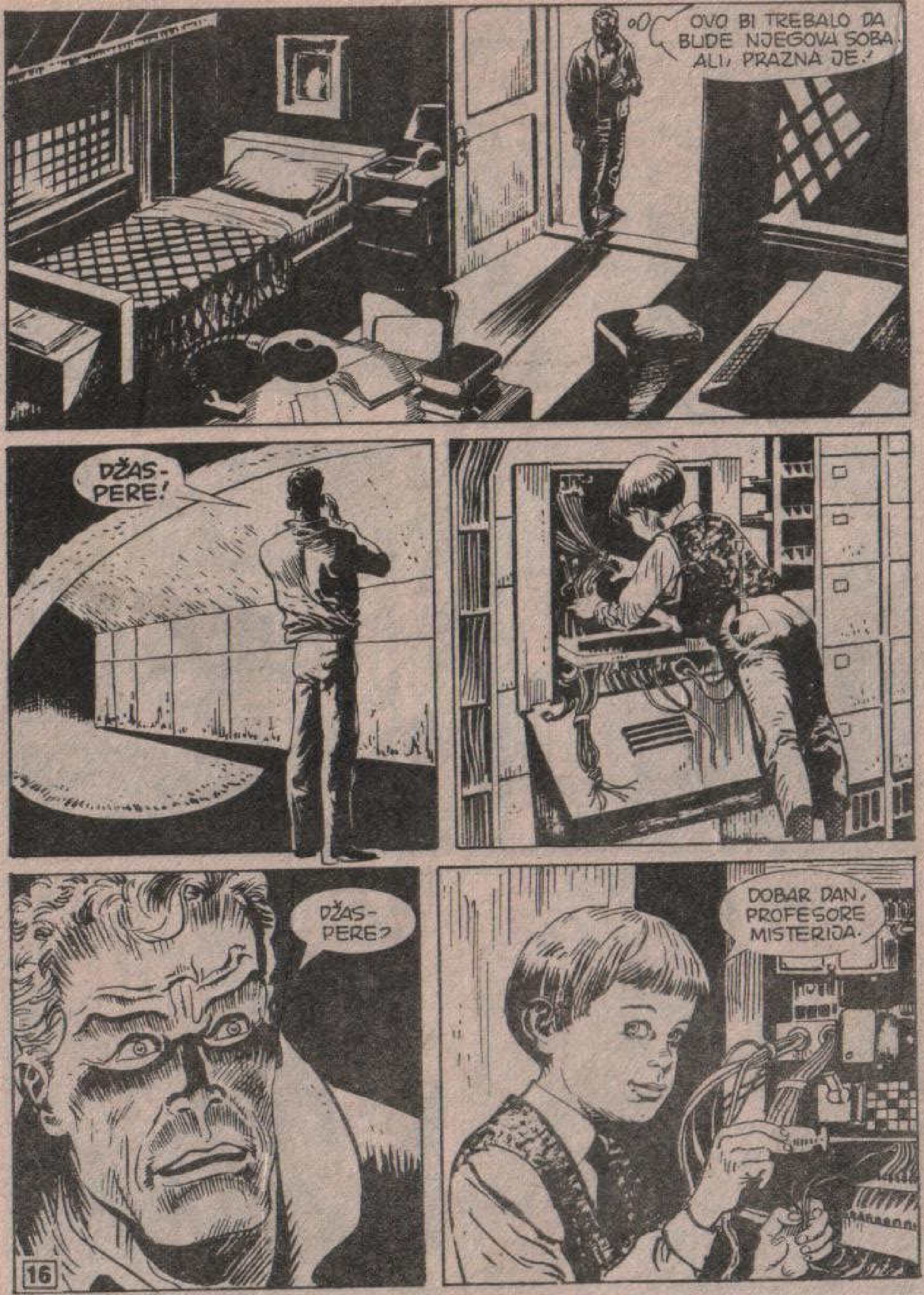

OVO BI TREBALO DA BUDE NJEGOVA SOBA. ALI, PRAZNA JE.
DŽAS-PERE!
DŽAS-PERE?
DOBAR DAN, PROFESORE MISTERIJA.

DA... ZAISTA STE IMALI SREĆE. VAŠ PRIJATELJ JAVA IŠČUPAO JE VOD KOJI NAPAJA KOMANDU ZA PALJENJE PEĆI.
A TI... ŠTA TO RADIŠ?
?
PRIPREMAM SE DA POPRAVIM MAŠINU, PROFESORE MISTERIJA. DA NAPRAVIM „MOST" PREMA DRUGIM KABLOVIMA.
GOTOVO JE. SADA SE I ODAVDE MOŽE UPRAVLJATI.
UPRAVLJATI? ČIME?
!
Š-ŠTA SE DEŠAVA?

PUSTITE ME!
PUSTITE ME!
ODVEŽITE ME!
BRZO!
TLUNK!
POŽURITE!
ČUJETE LI?!
TLUNK!

BRŽE,
ZA IME
SVETA!
RGHRR!

UPOMOĆ! UPOMOĆ!
SAMO POLAKO! ČEGA SAM SE UPLAŠIO? HA-HA! BAŠ SAM GLUP!
POKVAREN JE! NE RADI... HA-HA! NA TO SAM SASVIM ZABORAVIO...
HSSS...
ALI...
NE!

NEEEE!
VHOMP

ČIME ĆEŠ UPRAVLJATI, DŽASPERE?
NE BRINITE, MISTERIJA. GOTOVO JE.
ŠTA JE GOTOVO? HOĆEŠ LI MI OBJASNITI?
RGHRR! RGH!
POKUŠAO SI DA GA OSLOBODIŠ... ALI FIBS JE SPALJEN? KAKO...
TI...TI SI TO URADIO?!
NARAVNO PROFESORE MISTERIJA.

MOGAO SAM I RANIJE DA GA UNIŠTIM ALI UČINILO MI SE DA JE OVO NAJPOVOLJNIJA PRILIKA.
VIDITE, PRE ILI KASNIJE ČIKA FIBS- VOLEO JE DA GA TAKO ZOVEM- DOŠAO BI DO IZVORA MOGA ZNANJA...
...ŠTO MU NISAM SMEO DOZVOLITI. NA SVETU NEMA MESTA ZA DVA BOŽANSTVA.
ZNAM ŠTA MISLITE... DA SAM LUD. ALI, VARATE SE.
SAVRŠENO SAM PRISEBAN I ODGOVARAM ZA SVOJE POSTUPKE.

POSEDUJEM ISKLJUČIVU MOĆ I NE ŽELIM NI SA KIM DA JE DELIM.
VEROVATNO SMATRATE DA SAM NEMORALAN... DA JE ČINJENICA ŠTO ME JE VASPITAVALA MAŠINA, A NE LJUDSKO BIĆE UTICALA NA TO DA NEMAM NI TRUNKE OSEĆANJA.
MEĐUTIM, EMOCIJE SU UPROPASTILE PRVE LJUDE, ONE KOJI SU POSEDOVALI ZNANJE, PA SU GA ZATIM IZGUBILI. MENI SE TO NEĆE DOGODITI.
SADA SIGURNO MISLITE DA SAM ČUDOVIŠTE, DA BI ME TREBALO UBITI!
VEROVALI STE DA ŽELIM DA SE VRATIM U OREGON, SVOJIM „RODITELJIMA", ONIM BUDALAMA.
NIJE MI JASNO. KAKO SAM IZDRŽAO SA NJIMA CELU GODINU. SIGURNO SU BILE U PITANJU POSLEDICE AMNEZIJE.

OČEKIVALI STE DA ĆU VAS ZAGRLITI I BRIZNUTI U PLAČ, SREĆAN ŠTO IMAM PRILIKU DA SE VRATIM KUĆI. PRIRODNO... U VAMA JE PROGRAMIRAN RODITELJSKI NAGON.
ŽAO MI JE ŠTO ĆU VAS RAZOČARATI. NARAVNO, OVO „ŽAO MI JE" KAŽEM SAMO REDA RADI.
NAMERAVALI STE DA ME KIDNAPUJETE I, MOŽDA, ODVEDETE NA PSIHIJATRIJSKO LEČENJE.
ZNATE, NE ČITAM VAŠE MISLI VEĆ NALAZIM U SVOJOJ „MENTALNOJ ARHIVI" NOVE PODATKE KOJE JOJ NEPREKIDNO DAJETE.
OPROSTITE, GOSPODO, ALI PRILIČNO STE NAIVNI. MENE DA OTMETE? PA, JA SAM U STANJU DA PREDVIDIM SVAKI VAŠ POSTUPAK... SVAKU VAŠU SKRIVENU NAMERU.

NA PRIMER, MISTER JAVA JE - KOJI JE SIGURNO GLEDAO SUVIŠE TELEVIZIJSKIH FILMOVA - HTEO DA ME UHVATI...
"... I PROPISNO IZUDARA..."
NA KRAJU JE RAZMAŽENO DERIŠTE PONOVO POSTALO POSLUŠNO, KAO U KNJIZI „HRABRI KAPETANI" RADJARDA KIPLINGA. VI, LJUDI, IMATE OBIČAJ DA USLOVLJAVATE SVE ŠTO SE OKO VAS NALAZI.
A SADA ODLAZIM. NEMOJTE NI POKUŠAVATI DA ME SPREČITE! KUĆA JE PUNA ZAMKI, A JA ZA SVE NJIH ZNAM.
SAČEKAĆETE PET MINUTA PA ĆETE POTOM OTIĆI. ZA **DESET MINUTA** LABORATORIJA ĆE BITI UNIŠTENA. STOGA SE POTRUDITE DA SE ŠTO PRE UDALJITE.

IPAK, HVALA VAM NA „DOBRIM NAMERAMA".
RGHRRR...
RGHRR
PUSTI GA. U PRAVU STE, NE BI VREDELO...
JEDINI NAČIN DA GA ZAUSTAVIMO BIO BI DA GA **UBIJEMO**. A ON ZNA DA TO NIKADA NE BISMO UČINILI.

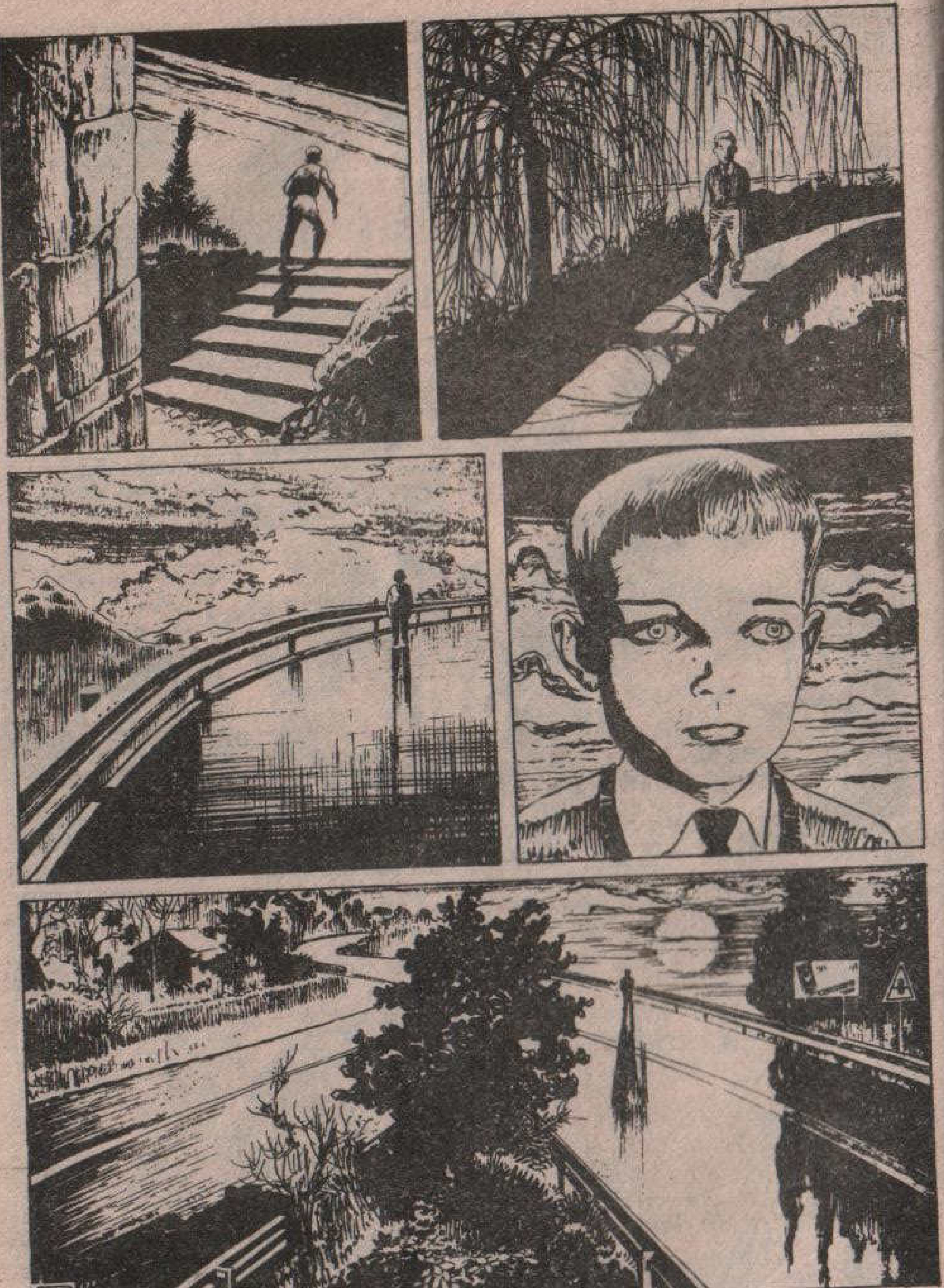

KUĆICA U BRIDAL VEJLU, OREGON...
MRTAV! NAŠ DŽASPER... NE MOGU DA POVERUJEM!
ŽAO MI JE, MADAM... ISKRENO MI JE ŽAO. NASTOJTE DA SE SEĆATE SAMO SREĆNIH TRENUTAKA KOJE STE SA NJIM PROŽIVELI!
A SADA ZBOGOM.
SLAGAO SAM IH IZ NAJBOLJE NAMERE, JAVA. IZMISLIO SAM VERODOSTOJNU PRIČU KOJA SE RAZLIKUJE OD PRAVE...

JER BI SE, U PROTIVNOM, CELOG ŽIVOTA NADALI DA ĆE GA PRONAĆI. NEIZVESNOST BI IH POLAKO UBIJALA...
"... A NAMA JE APSOLUTNO JASNO DA DŽASPERA VIŠE NIKADA NEĆE VIDETI!"
NEKO KUCA NA VRATA, FRENK! ČULA SAM!
U OVO DOBA NOĆI? NEMOGUĆE!
IDEM DA VIDIM! MOŽDA...
MAMA, TATA... VRATIO SAM SE!
KRAJ

BESMRTNA ŽENA

TEKST: MEDDA, SERRA & VIGNA • CRTEŽ: BASTIANONI

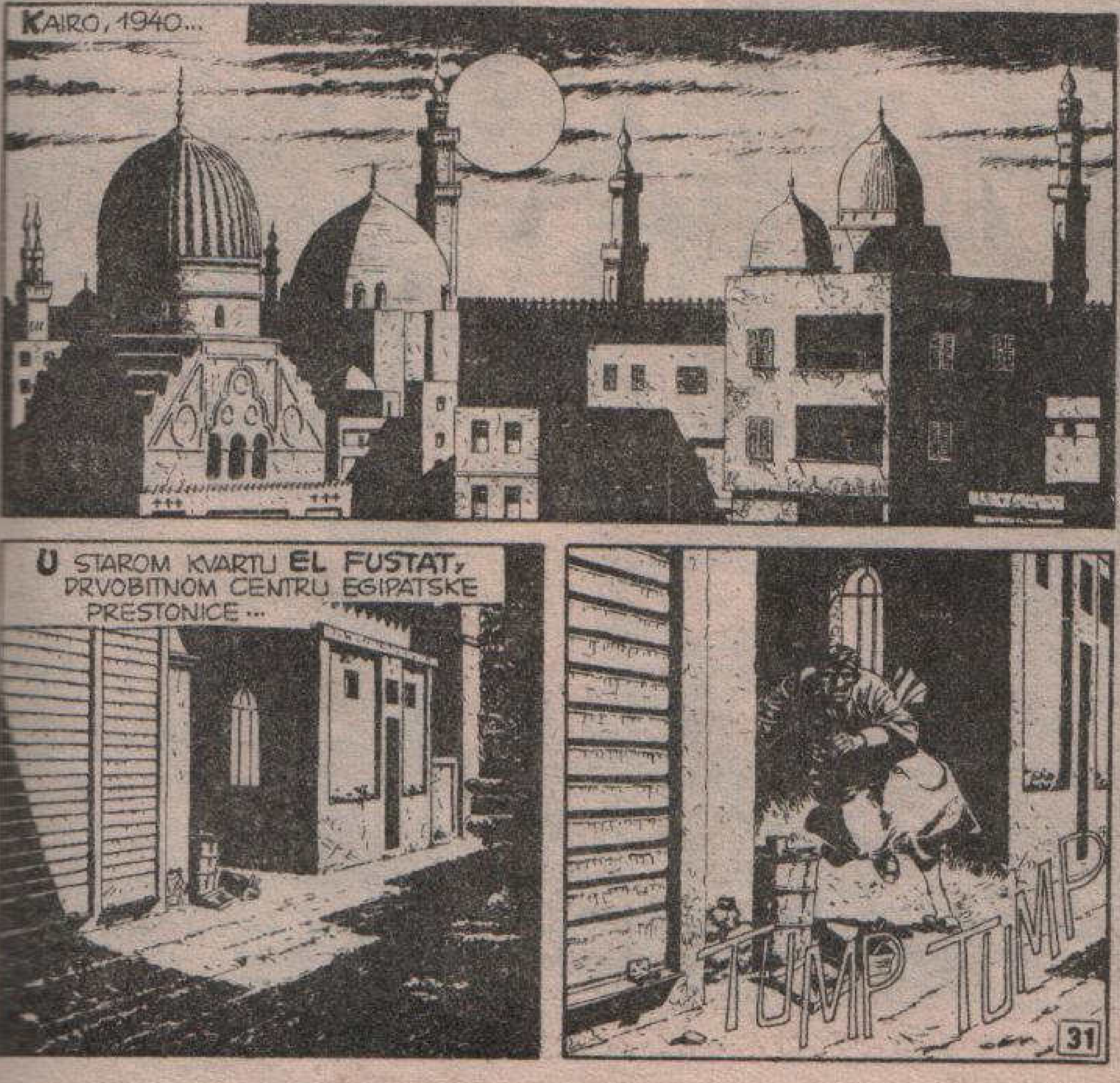

PRIBLI-
ŽAVAMO SE! MORAM UMAĆI...
KADA BIH BAR NAŠAO NE-
KO PREVOZNO SREDSTVO...
KAMION!
AKO USKOČIM U NJEGA, SPASEN SAM!
DO VRAGA!
ENGLESKI VOJ-
NICI... SUVIŠE JE OPASNO!

TREBA SMISLITI DRUGI NAČIN DA...
NE!
NEEE!
ŠALA...

PREKLINJEM VAS, GOSPODARICE... POŠTEDITE SVOG VREDNOG SLUGU!
IZIGRAO SI MOJE POVERENJE, SALA... A ZNAŠ KOJA JE ZA TO KAZNA.
NE! MOLIM VAS... MOLIM VAS!
AAAH!

OTVORENO JE... ČUDNO.
STARI SE NIKADA NIJE MOGAO POHVALITI TAČNOŠĆU.
MISTER LEVINE.

?
NIJE VALJDA DA JE SINOĆ ZASPAO U RADNJI?
DO VRAGA, ŠTA...
SKREEEK
OH, NE!

POLICIJSKA CENTRALA, NJUJORK...
U ISTRAŽNOM ODELENJU ZATIČEMO TROJICU STARIH POZNANIKA... INSPEKTORA TREVISA, MARTIJA MISTERIJU I JAVU...
ŽAO MI JE ŠTO SAM TE OTRGAO OD SVAKODNEVNIH OBAVEZA, MARTI, ALI TRUDIĆU SE DA TI NE ODUZMEM SUVIŠE VREMENA.
NADAM SE DA ĆE TAKO BITI, TREVISE... I ZA TVOJE I ZA MOJE DOBRO. DIJANA ME ČEKA KOD KUĆE, OBEĆAO SAM JOJ DA ĆU JE IZVESTI U RESTORAN NA RUČAK.
RRRGH! RRRGH!
BRZO ĆEMO ZAVRŠITI. POGLEDAJ SAMO POSLEDNJE STRANICE OVOG KATALOGA.
HM... EGIPATSKA UMETNOST... OTPRILIKE 3.000 GODINA PRE NAŠE ERE... ALI, NEŠTO JE ČUDNO...
NE SEĆAM SE DA SAM IKADA DO SADA VIDEO SLIČNE EKSPONATE... O ČEMU SE RADI?

TO JE SPISAK PREDMETA KOJE POSEDUJE JEDAN ANTIKVAR, IZVESNI LEVIN, KOJI JE PRONAĐEN MRTAV U SVOJOJ RADNJI. IZGLEDA DA JE IMAO INFARKT. ALI, NJEGOV POMOĆNIK KAŽE DA JE NEKO PRETRESAO SVE PROSTORIJE...
...A PREDMETI KOJE SI UPRAVO VIDEO JEDINI SU ŠTO NEDOSTAJU. NA OSNOVU KNJIGA UTVRĐENO JE DA NISU PRODATI. PREMA TOME, OČIGLEDNO JE DA JE U PITANJU KRAĐA. MEĐUTIM, NE RAZUMEM ZAŠTO BI, OD TOLIKIH VREDNIH STVARI, LOPOV ODNEO SAMO DVE STATUETE, DODUŠE PRILIČNO STARE.
U PRAVU SI, ALI, AKO SU ZBILJA STARE, VEROVATNO SU I IZUZETNO SKUPE. MOŽDA JE NEKO, BEZ ZNANJA NADLEŽNIH ORGANA, PRONAŠAO NOVU GROBNICU U EGIPTU, PA JE POKRENUO ILEGALNU TRGOVINU SKUPOCENIM PREDMETIMA.
MOGUĆE JE. UPRAVO ZBOG TOGA SAM I HTEO DA ČUJEM TVOJE MIŠLJENJE...
RRRIINNNGG
REKAO SAM DA ME NE UZNEMIRAVATE... KO JE TO?
TREVISE, NESREĆO, JE LI MARTI JOŠ KOD TEBE?
DIJANA? ALI, ŠTA...
HM... MISLIM DA JE DIJANA.

DIJANA! NE BRINI... NISAM ZABORAVIO DA SAM TI OBEĆAO...
MARTI MISTERIJA! BOLJE BI TI BILO DA SE SMESTA VRATIŠ KUĆI! OVAJ LUDAK TRAŽI TEBE, A NE MENE!
KLIK!
LUDAK? O ČEMU GO...
SPUSTILA JE SLUŠALICU. ŽAO MI JE, TREVISE, ALI MORAĆU...
DA, DA, SHVATIO SAM. NEĆU TE ZADRŽAVATI.
HAJDEMO, JAVA. NADAM SE DA SE NIJE DESILO NIŠTA OZBILJNO.
MMMGHRR!
MALO KASNIJE U VAŠINGTON MJUZU...
DIJANA! STIGLI SMO!
?

MARTI, PREDSTAVLJAM TI MISTER NEGIBA...
...I DODAJEM DA TO SAMO TEBI MOŽE DA PRIČINI ZADOVOLJSTVO.
ČAST MI JE ŠTO SAM VAS UPOZNAO, PROFESORE MISTERIJA.
HMM... NE OBRAĆAJTE PAŽNJU NA MIS LOMBARD, MISTER NEGIBE. NIKADA JOJ SE NISU DOPADALI NEPREDVIĐENI DOGAĐAJI. NEGO, ČEMU TREBA DA ZAHVALIM ZA VAŠ DOLAZAK?
PRE SVEGA, IZVINITE ŠTO NISAM UNAPRED NAJAVIO POSETU, ALI POSTOJE OPRAVDANI RAZLOZI. DOLAZIM U IME OSOBE KOJA ŽIVI U EGIPTU I KOJOJ JE APSOLUTNO POTREBNO DA VAS VIDI, PA ME JE ZAMOLILA DA VAS DOVEDEM.
POZIV JE POMALO NEOBIČAN, MISTER NEGIBE, A I NEODREĐEN. ZBOG ČEGA BI TREBALO DA POĐEM SA VAMA ČAK U EGIPAT?

PRIMEDBA JE SASVIM RAZUMLJIVA, PROFESORE MISTERIJA. DA LI JE SOKO KOJI GOVORI DOVOLJAN DA PROBUDI VAŠU RADOZNALOST?
RRRGH!
??
STO MU GROMOVA!
ZNAM NA ŠTA STE POMISLILI, ALI VAS UVERAVAM DA SE NE RADI O TRIKU, TO JEST GOVORU IZ STOMAKA.
HM... PRIZNAJEM DA MI JE TO PRVO PALO NA PAMET. MEĐUTIM, KAD MALO BOLJE RAZMISLIM, VEĆ SAM IMAO PRILIKE DA VIDIM ŽIVOTINJE KOJE GOVORE.
PA, UKOLIKO STE ŽELELI DA ZAGOLICATE MOJU MAŠTU, MORAM PRIZNATI DA STE USPELI.
SAMO, NEMOJTE DA SE ZBOG TOGA UOBRAZITE. POBUDITI RADOZNALOST KOD MARTIJA MISTERIJE UOPŠTE NIJE TEŠKO.
ČUJTE... DA ODMAH NEŠTO RASČISTIMO: ČINJENICA DA STE ME ZAINTERESOVALI JOŠ NE ZNAČI DA SAM PRISTAO DA POĐEM U EGIPAT!

NEMA PROBLEMA, PROFESORE MISTERIJA. NASTOJAĆU DA BUDEM ŠTO JASNIJI. VIDITE, OSOBA KOJA ME ŠALJE IMA PUNO POVERENJE U VAS. ZNA DA STE UVEK SPREMNI DA **PROŠIRITE** VIDIKE...
...I DA SE PRIHVATITE RAZREŠAVANJA ZAGONETKI KOJE ZVANIČNA NAUKA RADIJE PREĆUTKUJE. TO JE I RAZLOG ŠTO SU VAS PROZVALI **DETEKTIV NEMOGUĆEG.**
HM, SKROMNOST NASTRANU...
POZNAJUĆI VAŠE LJUDSKE I PROFESIONALNE KVALITETE, GARANTUJEM VAM DA DOTIČNA OSOBA NEĆE PREDLOŽITI NIŠTA NEZAKONITO I NEČASNO. SAMO JOJ JE POTREBNA POMOĆ ZBOG NEČEGA **IZUZETNO VAŽNOG.**
A AKO NA SVETU UOPŠTE POSTOJI NEKO KO JOJ MOŽE POMOĆI, ONDA STE TO **VI!**
HM,..
ZAHVALJUJEM NA LASKAVIM REČIMA, MISTER NEGIBE. POD USLOVOM DA PRIHVATIM, ŠTA BI TREBALO DA URADIM?

PA... UKOLIKO BISTE PRISTALI, PRIVATNI MLAZNJAK BI VAS ODVEZAO U KAIRO GDE BISTE NAŠLI VEĆ REZERVISAN APARTMAN U NAJBOLJEM HOTELU. NE BISTE MORALI OSTATI DUŽE OD TRI DANA. NARAVNO, SVI IZDACI BILI BI NADOKNAĐENI.
DAKAKO, POSLE RAZGOVORA SA OSOBOM O KOJOJ JE REČ, BILI BISTE SLOBODNI DA ODETE KAD GOD ŽELITE.
HM... POZNATO JE DA SAM IZUZETNO RADOZNAO ČOVEK, ALI VAŠ PREDLOG ME JE ZATEKAO POMALO NESPREMNOG.
SHVATAM DA STE ZBUNJENI. POKAZAĆU VAM NEŠTO ŠTO ĆETE MOŽDA SMATRATI ZANIMLJIVIM.
ALI... ŠTO MU GROMOVA!

TO JE...JEDNA OD GRAVIRA IZ ATLANTIDE, A PREDSTAVLJA ISTORIJU SVETA! KAKO STE DOŠLI DO NJE?
DA BISTE TO SAZNALI, TREBA DA DOĐETE U EGIPAT, PROFESORE MISTERIJA.
VRLO DOBRO. IZGLEDA DA STE POBEDILI... ALI MOGU LI BAREM DA ZNAM KO ŽELI DA ME VIDI?
JEDNA ŽENA, PROFESORE MISTERIJA... MOJA GOSPODARICA.
MOGLA SAM I PRETPOSTAVITI! UKOLIKO JE DOSAD OKLEVAO, OVO JE MARTIJA SIGURNO SLOMILO.
ZABORAVIO SAM DA POMENEM JOŠ JEDAN DETALJ... JASNO JE DA POZIV VAŽI I ZA MISTER JAVU I MIS LOMBARD.
VIDI, VIDI! NISAM ZNALA DA I SOKO MOŽE DA BUDE KAVALJER!
RGH! RGH! RGH!
HA-HA-HA!

DVA DANA KASNIJE U PRIVATNOM MLAZNJAKU...
KAKVE SU TO HARTIJE, MARTI?
FOTOKOPIJE KOJE SAM DOBIO OD TREVISA.
DELOVI KATALOGA EGIPATSKE UMETNOSTI IZ JEDNE ANTIKVARNICE. HOĆU DA IH POKAŽEM STRUČNJAKU EGIPATSKOG MUZEJA. U OVIM PREDMETIMA IMA NEČEGA ŠTO...
ZNAČI, TAKO!
NE, NE! ZABORAVI ŠTA SAM REKAO! BEZ ARHEOLOŠKIH PREDAVANJA!
UMESTO TOGA, PRIČAĆU TI O HOTELU U KOJEM ĆEMO ODSESTI. ZOVE SE „MENA HAUZ OROBI". NALAZI SE U GIZI, GDE SU I ČUVENE PIRAMIDE. PANORAMA JE FANTASTIČNA.
ŠAH MAT!
FANTASTIČNA PANORAMA, JE LI? DAKLE, VEĆ SI BIO TAMO? SA KIM?
ŠAH MAT. POBEDIO SAM.
MARTI, ALI... JAVA IGRA ŠAH SA SOKOLOM, I... SOKO GA JE POBEDIO! NEVEROVATNO!!!
NIJE BAŠ TOLIKO. JAVA NIKADA NIJE UMEO DA IGRA ŠAH. U BRIDŽU, MEĐUTIM, NIKO NE MOŽE DA GA SAVLADA.

MEĐUNARODNI AERODROM U KAIRU...
KONAČNO SMO U EGIPTU. MOŽDA ĆEMO SRESTI NEKU OD TVOJIH PRIJATELJICA, MARTI.
AKO MISLIŠ NA ENDŽI, DIJANA, PODSEĆAM TE DA SAM SVAKI PUT KADA SAM DOLAZIO U VEZU SA NJOM BIO TOLIKO ZAUZET REŠAVANJEM RAZLIČITIH PROBLEMA DA NISAM IMAO VREMENA DA MISLIM NI NA ŠTA DRUGO.
CARINSKE FORMALNOSTI SU BRZO OBAVLJENE...
NA OVU STRANU, MOLIM. ČEKA VAS AUTOMOBIL.

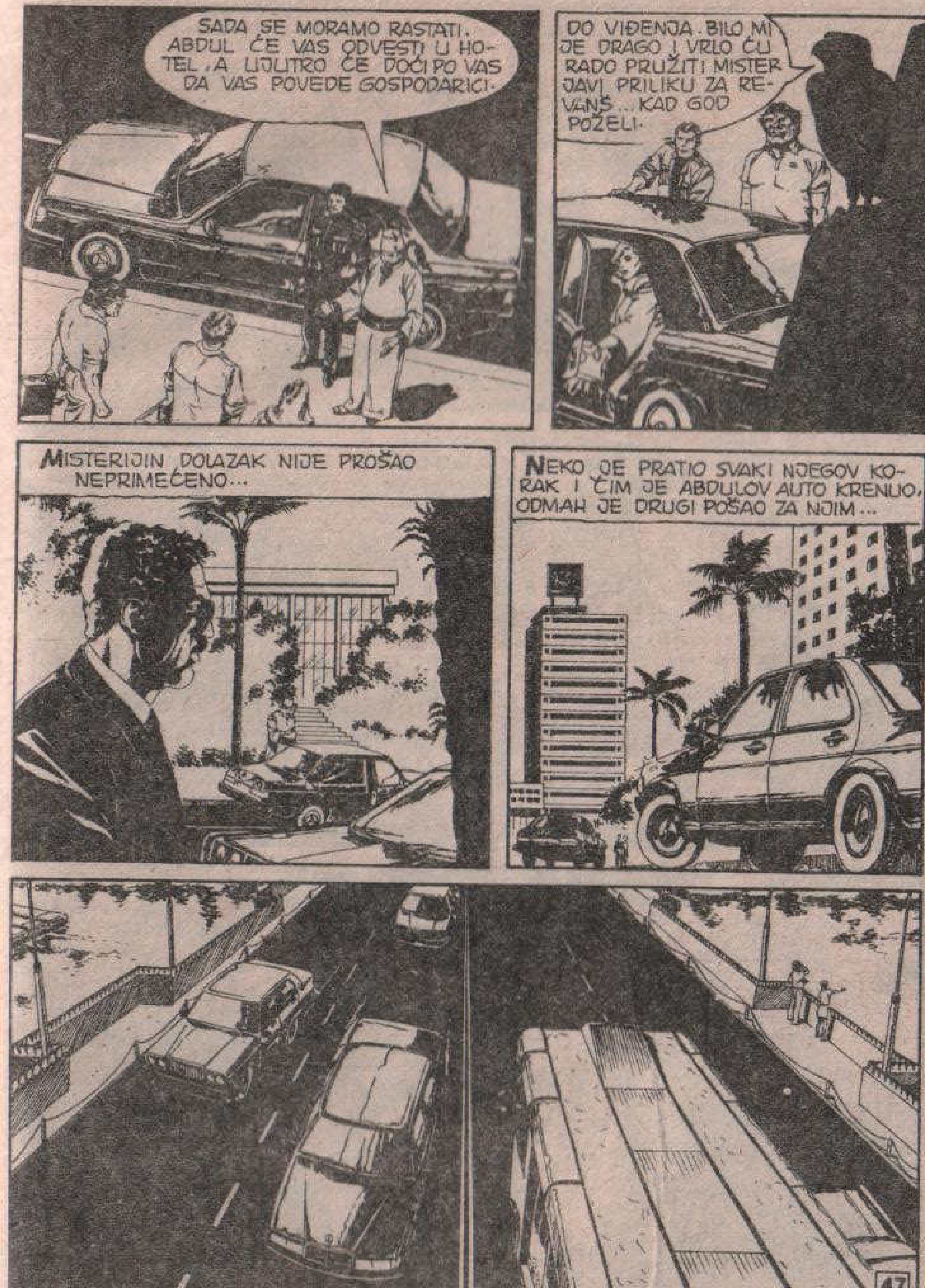
SADA SE MORAMO RASTATI. ABDUL ĆE VAS ODVESTI U HOTEL, A UJUTRO ĆE DOĆI PO VAS DA VAS POVEDE GOSPODARICI.
DO VIĐENJA. BILO MI JE DRAGO I VRLO ĆU RADO PRUŽITI MISTER DAVI PRILIKU ZA REVANŠ... KAD GOD POŽELI.
MISTERIJIN DOLAZAK NIJE PROŠAO NEPRIMEĆENO...
NEKO JE PRATIO SVAKI NJEGOV KORAK I ČIM JE ABDULOV AUTO KRENUO, ODMAH JE DRUGI POŠAO ZA NJIM...

IZAŠAVŠI IZ GUŽVE U CENTRU, KOLA SU SE UPUTILA PREMA JUGU I STIGLA U GIZU GDE SE NALAZIO HOTEL „MENA HAUZ OROBI"...
PROFESOR MISTERIJA? NARAVNO... APARTMAN BROJ 4.
AKO VAM VIŠE NISAM POTREBAN, OPROSTIO BIH SE. UJUTRO U 10 DOĆI ĆU DA VAS ODVEDEM VAŠOJ DOMAĆICI.
DOBRO, ABDULE. DO VIĐENJA DO SUTRA.
APARTMAN BROJ 4 JE NAJBOLJI. PROŠLOG LETA JE BIO REZERVISAN ZA ENGLESKOG PRINCA ČARLSA I LEDI DAJANU.
AKO VAM TO NEŠTO ZNAČI, I JA SE ZOVEM DIJANA.
KAKVA RASKOŠ! OVO JE ZAISTA MESTO ZA PRINČEVE!
ALI, SIGURNO I KOŠTA PRINČEVSKI. REKAO BIH ČAK DA JE PRETERANO SAVRŠENO. JEDVA ČEKAM DA NAPRAVIM MALO NEREDA KAKO BIH SE PRIJATNIJE OSEĆAO.

SA SVOJIH OSAM MILIONA STANOVNIKA, KAIRO JE NAJNASELJENIJI GRAD NA SVETU...
IZGRADNJA MODERNIH ČETVRTI DOVELA JE DO RUŠENJA STARIH KVARTOVA UMESTO KOJIH SU PODIGNUTI PARKOVI ŠTO SE PRUŽAJU DO ISTOČNE OBALE NILA...
MEĐUTIM, STARI CENTAR, BOGAT ŽIVOPISNIM SPOMENICIMA, OČUVAN JE GOTOVO U CELOSTI. TO JE, U STVARI, GRAD U GRADU SA HILJADU RESTORANA, NOĆNIH LOKALA, KAFANICA...
UPRAVO U JEDNOJ OD NAJŽIVLJIH ULICA SREĆEMO NAŠE PRIJATELJE...
MARTI, KAO PRINC, UOPŠTE NISI KAVALJER. MOGAO BI MI BAR POMOĆI DA...
MARTI... MARTI?!

RGH... RGH...
OH, NIJE VALJDA! ZAR I OVDE?
POSLE IZVESNOG VREMENA...
HM... NISAM MOGAO DA ODOLIM.
PRETPOSTAVLJAM DA SI UMORNA I DA BI SE RADO VRATILA U HOTEL. BUDI ONDA TAKO LJUBAZNA, PA PONESI OVO SA SOBOM. JA ĆU VAM SE PRIDRUŽITI NEŠTO KASNIJE. MORAM DA SKOKNEM DO EGIPATSKOG MUZEJA.
!
TAKSI!
U EGIPATSKOM MUZEJU.

U SAMOM SRCU STAROG GRADA, NA TRGU MIDAR TAHIR, NALAZI SE EGIPATSKI MUZEJ...
OD STO HILJADA EKSPONATA IZLOŽENIH U BROJNIM SALAMA, HILJADU SEDAMSTO POTIČE IZ TUTANKAMONOVE RIZNICE...
MEĐU NJIMA JE STOTINJAK NARUKVICA, PRSTENOVA, MINĐUŠA I OGRLICA KOJE PRIVLAČE PAŽNJU ŽENSKIH POSETILACA...
FANTASTIČNO!
NEMAM REČI!
HMM... DRAGA DŽIN, MOLIM TE DA OBUZDAŠ ODUŠEVLJENJE. UOSTALOM, TO JE SAMO OBIČAN NAKIT.
NAKIT?
ALI, STRIČE... UZDAHNULA SAM ZBOG ONOG MLADIĆA.
PROFESORE MISTERIJA, DRAGO MI JE.
I MENI, DOKTORE ZAMELEK.

U NEKOLIKO REČI DETEKTIV NEMOGUĆEG JE UPOZNAO DIREKTORA MUZEJA SA KRAĐOM KOJA SE ODIGRALA U NJUJORKU...
DA... ZAISTA ZANIMLJIVO.
KAO ŠTO SAM VEĆ REKAO, EKSPONATI IZGLEDAJU PRILIČNO NEOBIČNO.
NE BIH SE SLOŽIO SA VAMA. ČINI MI SE DA PREDSTAVLJAJU DEO NORMALNE POGREBNE OPREME IZ VREMENA PRVIH DINASTIJA. PRONAĐENI SU I DRUGI SASVIM SLIČNI.
ZAISTA? KAKO TO DA O TOME NISAM NIŠTA ČITAO? ZATIM, NIGDE U MUZEJU NISAM VIDEO TAKVE EKSPONATE.
HM... ZAPRAVO JOŠ NISU KATALOGIZOVANI. U POSLEDNJE VREME SMO ZAUZETI RESTAURACIJOM MUZEJA. PA...
TO ME ZAISTA ČUDI. MISLIO SAM DA JE ČUVENI EGIPATSKI MUZEJ MNOGO BOLJE ORGANIZOVAN.
ŠTA ĆETE, PROFESORE MISTERIJA... KADA SE RADI O FINANSIJSKIM PROBLEMIMA, ONDA SE ČOVEK NE MOŽE BAVITI VAŽNIJIM STVARIMA.

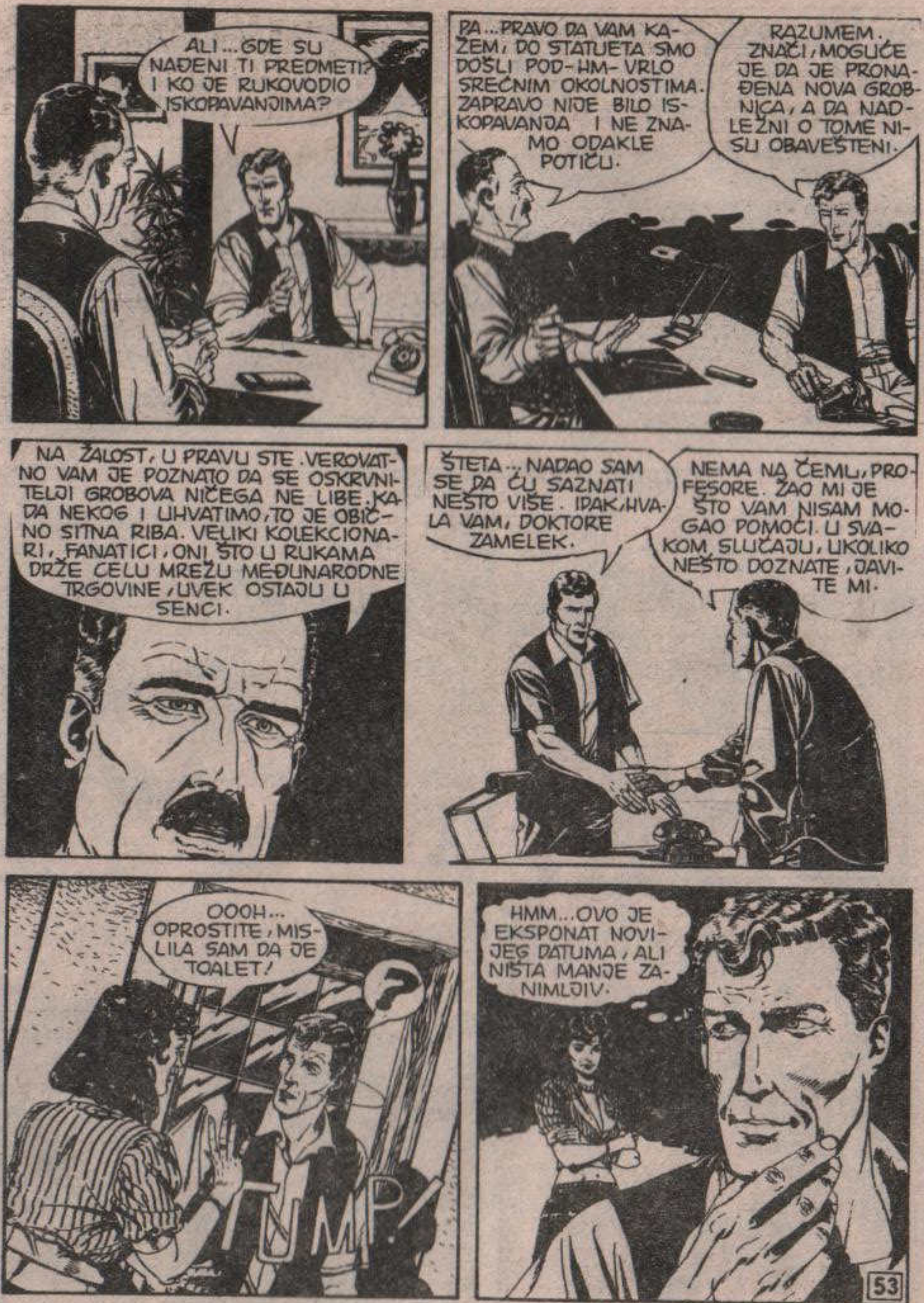
ALI... GDE SU NAĐENI TI PREDMETI? I KO JE RUKOVODIO ISKOPAVANJIMA?
PA... PRAVO DA VAM KAŽEM, DO STATUETA SMO DOŠLI POD-HM- VRLO SREĆNIM OKOLNOSTIMA. ZAPRAVO NIJE BILO ISKOPAVANJA I NE ZNAMO ODAKLE POTIČU.
RAZUMEM. ZNAČI, MOGUĆE JE DA JE PRONAĐENA NOVA GROBNICA, A DA NADLEŽNI O TOME NISU OBAVEŠTENI.
NA ŽALOST, U PRAVU STE. VEROVATNO VAM JE POZNATO DA SE OSKRVNITELJI GROBOVA NIČEGA NE LIBE. KADA NEKOG I UHVATIMO, TO JE OBIČNO SITNA RIBA. VELIKI KOLEKCIONARI, FANATICI, ONI ŠTO U RUKAMA DRŽE CELU MREŽU MEĐUNARODNE TRGOVINE, UVEK OSTAJU U SENCI.
ŠTETA... NADAO SAM SE DA ĆU SAZNATI NEŠTO VIŠE. IPAK, HVALA VAM, DOKTORE ZAMELEK.
NEMA NA ČEMU, PROFESORE. ŽAO MI JE ŠTO VAM NISAM MOGAO POMOĆI. U SVAKOM SLUČAJU, UKOLIKO NEŠTO DOZNATE, JAVITE MI.
OOOH... OPROSTITE, MISLILA SAM DA JE TOALET!
?
TUMP!
HMM... OVO JE EKSPONAT NOVIJEG DATUMA, ALI NIŠTA MANJE ZANIMLJIV.

NOĆ U GIZI. TAJANSTVENI ŠAPAT I ODJECI PUTUJU MEĐU PIRAMIDAMA DOK DREVNI SPOMENICI, OSVETLJENI ZASLEPLJUJUĆIM SNOPOVIMA RAZNOBOJNE SVETLOSTI, KAO DA ŽIVE SOPSTVENIM ŽIVOTOM...
IZ VELIKIH ZVUČNIKA ODJEKUJE ISTORIJA EGIPTA U HOLIVUDSKOJ VERZIJI, NAMENJENA TURISTIMA PRISTIGLIM IZ CELOG SVETA... U PITANJU JE PREDSTAVA POD NAZIVOM „ZVUCI I SVETLOST"...
HM... MORAM PRIZNATI DA MI SE OVO UOPŠTE NE DOPADA... PODSEĆA NA DIZNILEND.
NE BUDI PRETERANO KRITIČAN, MARTI. ŠOU IMA IZVESNIH DRAŽI.
MOŽDA... ALI OSEĆAM KAO DA ĆE SE SVAKOG TRENUTKA POJAVITI KLEOPATRA, RECIMO SA MASKOM LIZ TEJLOR.
MARTI, UOZBILJI SE! IPAK SU U PITANJU SPOMENICI STARI VIŠE OD PEDESET VEKOVA.
PEDESET VEKOVA... ZAPRAVO MNOGO VIŠE.
NISU STARI EGIPĆANI BILI TI KOJI SU PODIGLI PIRAMIDE, VEĆ SU IH NASLEDILI OD PRETHODNIH CIVILIZACIJA KOJE SU SAME SEBE UNIŠTILE, PA SU TIM GRAĐEVINAMA ŽELELE DA OPOMENU BUDUĆE GENERACIJE...

„LJUDI NE ZNAJU DA SE ISPOD AMONOVOG HRAMA U LUKSORU NALAZE OSTACI BIBLIOTEKE ATLANTIDE, PORUŠENE KRIVICOM LJUDI U CRNOM..."
„... A NIJE IM POZNATO NI KAKVA SE SMRTNA OPASNOST KRIJE U KEOPSOVOJ PIRAMIDI."
„DA ATLANTIĐANIN KOJI JU JE ČUVAO NIJE PAO ŠAKA NACISTIMA, DANAS BI ČOVEČANSTVO MOŽDA POSTALO SVESNO ONOGA ŠTO MU PRETI.
„ALI, NACISTI NISU ŽELELI DA SPASU SVET, VEĆ DA NJIME ZAVLADAJU. PRE NEGO ŠTO JE UMRO, NAPRAVILI SU ŠEST SAVRŠENIH „KOPIJA" KOJE SU U RATNOM VIHORU IŠČEZLE."
„MEĐUTIM, ČETRDESET GODINA KASNIJE KOD PETORICE OD NJIH MOJ TELEVIZIJSKI FILM PROBUDIO JE NEKU VRSTU PRADEDOVSKOG ZOVA."
„VRATILI SU SE U GIZU TAČNO NA VREME DA SPASU ENDŽI, JAVU I MENE IZ RUKU FANATIČNIH NEONACISTA."

„TADA SAM UTVRDIO ŠTA KEOPSOVA PIRAMIDA, U STVARI, PREDSTAVLJA... MAGACIN..."
SKLADIŠTE ATOMSKOG OTPADA, PROFESORE MISTERIJA... TONE RADIOAKTIVNIH MATERIJA POHRANJENE SU U OGROMNOJ GRAĐEVINI.
„DA... ATLANTIDA JE REŠILA PROBLEM ATOMSKOG OTPADA, ALI PREKASNO, KADA JU JE RAT SA MU VEĆ DOVEO DO UNIŠTENJA."
LIKVIDIRAĆEMO BAZU KAKO OD NJE NE BI OSTAO NI JEDAN JEDINI TRAG. NE SMEMO PODSTICATI PRETERANO ZANIMANJE ZA TE SMRTONOSNE SPOMENIKE.
ŠTO SE VAS TIČE, ODLAZITE ŠTO PRE. MI ĆEMO OSTATI, JER VIŠE NISMO DEO OVOG SVETA. OSTAVITE NAS DA MIRNO POČIVAMO U ZEMLJI SVOJIH PREDAKA.
I TAKO JE KEOPSOVA VREMENSKA KOMORA UNIŠTENA, A PETORICA „KLONA" NESTALI SU ZAJEDNO SA NJOM. O ŠESTOM SE NIKADA NIŠTA NIJE ČULO.
MOŽDA JE TAKO I BOLJE. NA ŽALOST, ČOVEČANSTVO JE POKAZALO DA NIJE SPREMNO DA PRIHVATI SLIČNO NASLEĐE.
... A PORUKA NAŠIH PRADEDOVA, NJIHOVO UPOZORENJE DA NE ČINIMO ISTE GREŠKE, OSTALO JE BEZ EFEKTA.

KASNIJE...

?
!
STO MU GROMOVA! ŠTA...
?
AAAAH!

KRAŠ!
RRRGH!
TRES!

OTIŠLI SU!
RRGHH!
VR...OOMM!
MARTI! ŠTA SE DOGODILO?
TO BIH I JA HTEO DA ZNAM, DIJANA. NADAM SE DA JE U PITANJU OBIČNI POKUŠAJ KRAĐE, JER U PROTIVNOM...
ALI, MARTI... JEDAN JE IZGLEDAO POPUT DIVA!
HM... NI MENI NIŠTA NIJE JASNO. NAJPRE TAJANSTVENI NEGIB SA SVOJIM SOKOLOM, ZATIM DOLAZAK OVAMO, NAPAD... I, KONAČNO, DUH SPASILAC!

MISLIŠ LI DA NEGIB IMA VEZE SA TIM?
HM... NE, NE VERUJEM. PRE BIH REKAO DA SU U OVO UMEŠANI PRSTI NAŠIH STARIH NEPRIJATELJA...
HOĆEŠ... HOĆEŠ REĆI LJUDI U CRNOM? ALI, ZAŠTO?
RADI SE O OSEĆAJU, DIJANA... MOŽDA IM NAŠE PRISUSTVO U EGIPTU, IZ KO ZNA KOJIH RAZLOGA, NE ODGOVARA.
ZNAŠ DA SISTEMATSKI UNIŠTAVAJU SVE ŠTO JE U SUPROTNOSTI SA ZVANIČNOM NAUKOM.
MOGUĆE JE DA NE ŽELE DA SE SRETNEMO SA TAJANSTVENOM ŽENOM KOJA JE, OČIGLEDNO, U VEZI SA ATLANTIDOM.
AH, NE VREDI LUPATI GLAVU!

SAČEKAĆEMO RAZGOVOR SA NAŠOM DOMAĆICOM. ČINI MI SE DA ĆE NAM ONA PRUŽITI IZVESNA OBJAŠNJENJA.
RGH... RGH?
NE, JAVA, NE VERUJEM DA ĆE SE OPET POJAVITI. MOŽEMO SE VRATITI U POSTELJU, POD USLOVOM DA POSLE SVEGA ŠTO SE DOGODILO USPEMO DA ZASPIMO.
ZORA NAD KAIROM... GRAD SE POLAKO BUDI, A LJUDI NASTAVLJAJU SVOJE SVAKODNEVNE POSLOVE...
U JEDNOJ MRAČNOJ ULIČICI U CENTRU...
...U ORONULOM KUĆERKU...
PONAVLJAM DA SE SIGURNO RADI O ZABUNI... NIJE ONAKO KAKO MISLITE.

PAZI, ABDULE... NE POKUŠAVAJ DA ME PREVARIŠ!
KAŽEM DA NE POSTOJI NIKAKAV GROB!
MA NEMOJ! MEĐUTIM, JEDAN STARI POZNANIK REKAO MI JE NEŠTO SASVIM DRUGO. RADI SE O ČOVEKU KOJI JE IMAO ANTIKVARNICU U NJUJORKU.
JA... NEMAM POJMA O ČEMU GOVORITE.
NE BLEFIRAJ! ZNAM DA SI UPRAVO TI NABAVIO LEVINU ONE STATUETE! ODAKLE SU? GOVORI!
PUSTITE ME!
BUDALO!
AAHHH!
KRAŠ

SLUŠAJ, NEMAM VIŠE STRPLJENJA. HOĆU ISTINU!
STATUETE NE... NE POTIČU IZ GROBNICE... UKRAO SAM IH IZ ZBIRKE SVOJE GOSPODARICE.
IZ PRIVATNE KOLEKCIJE?
DA! NE LAŽEM, KUNEM SE!
HM...
MOŽE LI SE NEKAKO DOĆI DO TE ZBIRKE?
PA, NEĆE BITI LAKO, ALI POSTOJI NAČIN. MALO KASNIJE... A SADA ME PUSTITE DA IDEM... TREBA DA SVRATIM PO AMERIKANCA... VEĆ KASNIM...

AMERIKANCA?
DA... TIPA KOJI SE BAVI ARHEOLOGIJOM, A DRUŠTVO MU PRAVI NEKAKAV MOMAK NALIK NA GORILU.
ČUD... DA SE ON, SLUČAJNO, NE ZOVE MARTI MISTERIJA?
MISTERIJA? DA... UPRAVO TAKO.
PROKLETSTVO! ZAR BAŠ UVEK MORAM DA NALETIM NA NJEGA?
ZBOG ČEGA JE DOŠAO U EGIPAT?
NE ZNAM. GOSPODARICA ŽELI DA GA VIDI.
HOĆU DA ME OBAVEŠTAVAŠ O SVAKOM NJEGOVOM KORAKU I DA UTVRDIŠ ZAŠTO JE OVDE. BIĆEMO U VEZI, JASNO?
SVAKAKO, NE BRINITE... REDOVNO ĆU VAM SE JAVLJATI.
DO VRAGA! ŠTA MI BI DA TRGUJEM SA OVAKVIM TIPOM!

MALO KASNIJE...
STIGLI SMO... TO JE NJENA KUĆA.
IZVOLITE... GAZDARICA VAS ČEKA.
KAKAV DIVNI VRT! NIKADA NE BIH OČEKIVALA DA ĆU OVAKO NEŠTO VIDETI U KVARTU KOJI SE ZOVE „GRAD MRTVIH"!
IME JE SASVIM ODGOVARAJUĆE. NEKADA SE TU NALAZILO GROBLJE STAROG GRADA, A KASNIJE JE NA NJEGOVOM MESTU IZGRAĐENA STAMBENA ČETVRT.

DOBAR DAN, GOSPODO. DRAGO MI JE ŠTO VAS VIDIM. SLEDITE ME.
UH! ČEMU TOLIKE CEREMONIJE?
STRPI SE JOŠ SAMO MALO DIJANA.
GOSPODO... MOJA GOSPODARICA, MADAM HAIZIS.

DOBRO DOŠLI U MOJ DOM.
!
?
?
PRE SVEGA, ZAHVALJUJEM VAM ŠTO STE PRIHVATILI POZIV. SIGURNO STE SE PITALI ZAŠTO STE MI POTREBNI. SITUACIJA JE POMALO NEOBIČNA, KAO ŠTO JE NEOBIČAN I MOJ IZGLED...
...ALI, AKO BUDETE IMALI STRPLJENJA DA SASLUŠATE CELU PRIČU, DOBIĆETE ODGOVORE NA SVE ŠTO VAS ZANIMA.

ISKRENO REČENO, NIŠTA DRUGO NI NE ŽELIMO, MADAM.
U REDU. IZVOLITE, SEDITE. NEGIB ĆE POSLUŽITI PIĆE.
ZNATE, RETKO IMAM GOSTE, POŠTO ŽIVIM POVUČENO.
...A NAROČITO JE REDAK SLUČAJ DA SE SRETNEM SA NEKIM KO MOŽE DA RAZUME ONO ŠTO MI SE DESILO. SIGURNA SAM DA ĆETE VI SHVATITI, PROFESORE MISTERIJA.
I JA BIH VOLEO DA TAKO BUDE. SLUŠAM VAS.
MOJA PRIČA JE DUGA... POČINJE **PRE DESET HILJADA GODINA.**

„SVET JE BIO NA IVICI KATASTROFE... SUKOB MEĐU CIVILIZACIJAMA ATLANTIDE I MU DOSTIGAO JE VRHUNAC..."
„VEĆ SU AKTIVIRALI ORUŽJE ZA POTPUNO UNIŠTENJE..."
„...I NIŠTA VIŠE NIJE MOGLO DA SPASE ČOVEČANSTVO."
„TEK KADA JE BILO PREKASNO, VELIKI UMOVI I SA JEDNE I SA DRUGE STRANE SASTALI SU SE I ODLUČILI DA IZGRADE ONO ŠTO VI U SVOJIM KNJIGAMA NAZIVATE „VREMENSKIM KOMORAMA"..."

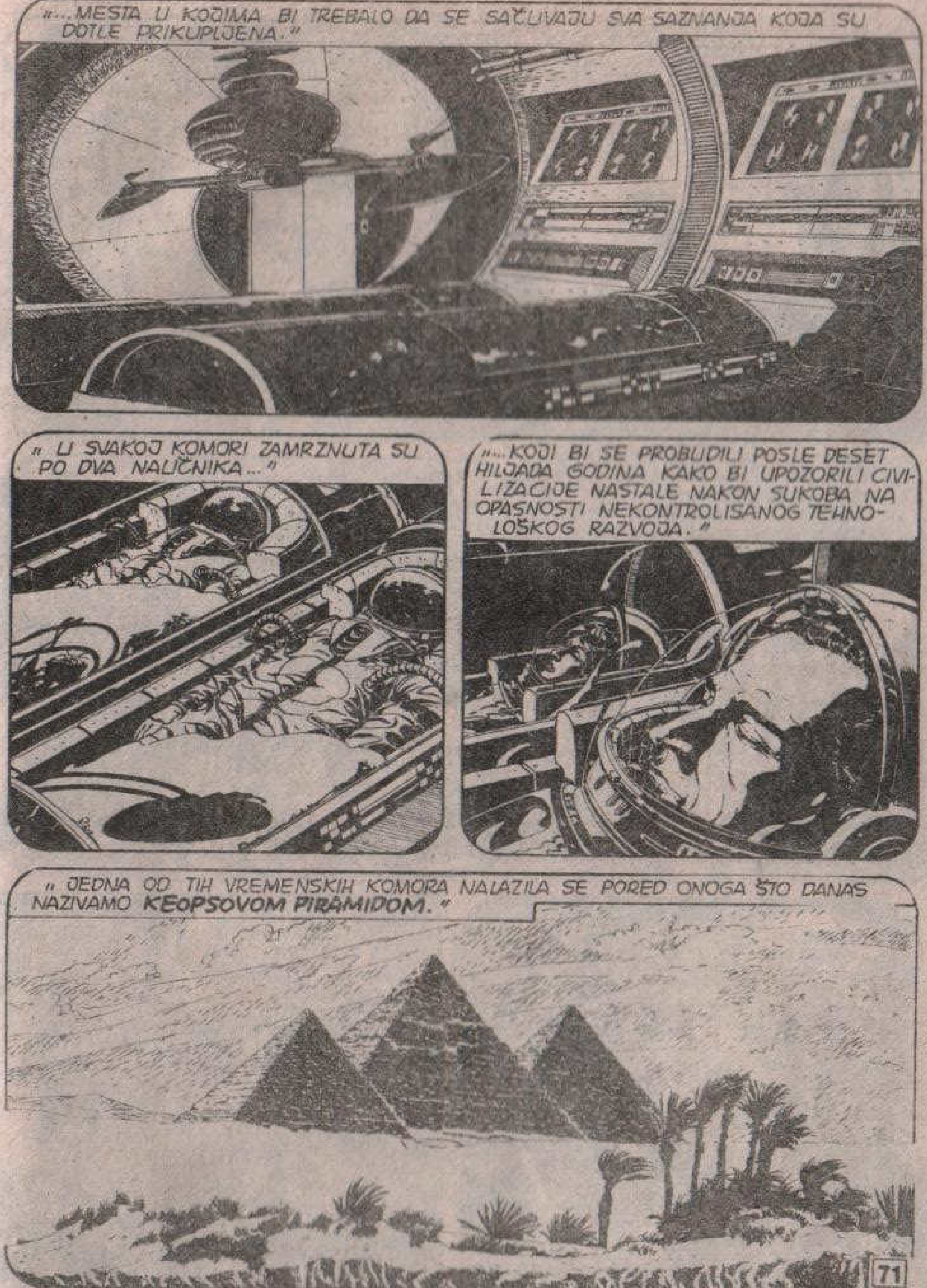
„...MESTA U KOJIMA BI TREBALO DA SE SAČUVAJU SVA SAZNANJA KOJA SU DOTLE PRIKUPLJENA."
„U SVAKOJ KOMORI ZAMRZNUTA SU PO DVA NAUČNIKA..."
„...KOJI BI SE PROBUDILI POSLE DESET HILJADA GODINA KAKO BI UPOZORILI CIVILIZACIJE NASTALE NAKON SUKOBA NA OPASNOSTI NEKONTROLISANOG TEHNOLOŠKOG RAZVOJA."
„JEDNA OD TIH VREMENSKIH KOMORA NALAZILA SE PORED ONOGA ŠTO DANAS NAZIVAMO **KEOPSOVOM PIRAMIDOM**."

MOJ MUŽ I JA BILI SMO ODREĐENI DA U NJOJ BORAVIMO.
VAŠ ZADATAK JE IZUZETNO OSETLJIV... TREBA DA UPOZORITE BUDUĆE CIVILIZACIJE NA OPASNOSTI OD RADIOAKTIVNIH OTPADAKA I POMOGNETE IM DA NE PONOVE NAŠE GREŠKE.
PODSEĆAM VAS, DOKTORICE HAIZIS, DA JE, ZBOG VEĆE SIGURNOSTI, VAŠE BUĐENJE PROGRAMIRANO ZA PET HILJADA GODINA, KAKO BI SE KONTROLISAO NIVO RADIOAKTIVNOSTI U MAGACINU OTPADAKA.
TO BI BILO SVE. ŽELIM VAM DA SE PROBUDITE U SVETU BOLJEM OD OVOGA KOJI NAPUŠTATE. ZBOGOM!
I MNOGO SREĆE.
TAKO JE ZAPOČEO NAŠ DUGI SAN. NISMO ZNALI ŠTA NAS ČEKA KADA SE PROBUDIMO.
STO MU GROMOVA! DAKLE, ATLANTIĐANIN KOGA SU NACISTI UHVATILI NIJE U PIRAMIDI BIO SAM!

ALI, ČOVEK IZ "ODESE" U SVOJOJ PRIČI NIJE POMINJAO NIKAKVU ŽENU!
ODREĐENOG DANA SAM SE PROBUDILA DA BIH OBAVILA KONTROLU ODVIJANJA PROGRAMA.
IZGLEDA DA SVE SAVRŠENO FUNKCIONIŠE.
NAJPRE MORAM POGLEDATI NA KALENDAR.
OH, VELIKI DUHOVI!
MOJ DLAN! ŠTA SE DESILO SA MOJOM RUKOM?

MORAM PRONAĆI NEŠTO U ČEMU BIH SE MOGAO OGLEDATI... KAPSULA!
NE!
„VEROVATNO JE DOŠLO DO GREŠKE U SLOŽENOM POSTUPKU HIBERNACIJE... ILI JE TO, MOŽDA, BIO REZULTAT IZLOŽENOSTI RADIJACIJI."
„KOŽA MI JE BILA ISUŠENA... POPUT STAROG PERGAMENTA."
„POSLE PRVOG ŠOKA, ODMAH SAM POMISLILA NA HOZIRA, SVOG MUŽA. IZGLEDALO JE DA SE SASVIM DOBRO OSEĆA."
„ALI, NA KONTROLNOJ TABLI SAM VIDELA DA JE SITUACIJA DRUGAČIJA. DA SAM OTVORILA KAPSULU DA GA POZOVEM U POMOĆ, HOZIR BI UMRO U ROKU OD NEKOLIKO SATI."

„STOGA SAM ISKLJUČILA UREĐAJ ZA AUTOMATSKO OTVARANJE ODLOŽIVŠI BUĐENJE ZA TRENUTAK KADA BUDEM PRONAŠLA REŠENJE."
„NADALA SAM SE DA JE, PET HILJADA GODINA NAKON VREMENA IZ KOJEG POTIČEM, TEHNOLOGIJA DOSTIGLA TAKAV STEPEN RAZVITKA DA MI NEKO MOŽE POMOĆI."
„ALI, PREVARILA SAM SE. PROBUDILA SAM SE U EGIPTU IZ DOBA FARAONA."
„STUPILA SAM U VEZU SA LOKALNIM STANOVNIŠTVOM. U POČETKU SU ME IZBEGAVALI. MOJ ČUDOVIŠNI IZGLED ULIVAO IM JE STRAH, PA SAM MORALA DA NAPRAVIM MASKU."
„ZATIM SAM PRIMETILA DA MI SE NIJE PROMENILA SAMO KOŽA... I MOJE MENTALNE SPOSOBNOSTI BILE SU NEVEROVATNO RAZVIJENE..."
...ŠTO STE I SAMI UTVRDILI PROŠLE NOĆI.
!

ZNAČI, ONO STVORENJE NALIK NA UTVARU...
RECIMO DA SE RADILO O **MENTALNOJ PROJEKCIJI.**
VI, DAKLE, ZNATE KO SU LJUDI KOJI SU NAS NAPALI?!
NE, NE ZNAM... MOŽDA **LJUDI U CRNOM.**
STO MU GROMOVA! I VI IH POZNAJETE?
U JEDNOJ KUĆI...
NESPOSOBNJAKOVIĆI! KAKO STE MOGLI DA POGREŠITE?
ONA GA ŠTITI! I NOĆAS JE BILA TAMO!
NJOJ SE NIKO NE MOŽE SUPROTSTAVITI! MOĆ JOJ JE SUVIŠE VELIKA!
DOBRO! ONDA ĆEMO MORATI DA PROMENIMO TAKTIKU.
OGRANIČIĆETE SE NA TO DA MOTRITE MISTERIJU I NJEGOVE PRIJATELJE BEZ PRIMENE SILE. SAČEKAĆEMO POVOLJNIJI TRENUTAK DA ZAUSTAVIMO NJEGA I PROKLETU ŽENU!
76

HM... VI, DAKLE, TVRDITE DA STE SE „PROBUDILI" IZ STANJA HIBERNACIJE POSLE **PET HILJADA GODINA.** U TOM SLUČAJU...
...ZNAČI DA STE DOSAD ŽIVELI JOŠ TAČNO **PET HILJADA GODINA.**
U PRAVU STE, MISTERIJA. TO JE ONO ŠTO ME JE U MOM PREOBRAŽAJU NAJVIŠE IZNENADILO.
„VREMENOM SAM OTKRILA DA MI JE ORGANIZAM POSTAO IMUN NA BOLESTI..."
„... A TELO MI JE BILO PRAKTIČNO NERANJIVO."
„SVAKA POVREDA NESTALA BI VEĆ POSLE NEKOLIKO SEKUNDI. DRUGIM REČIMA...
...BESMRTNA SAM.
77

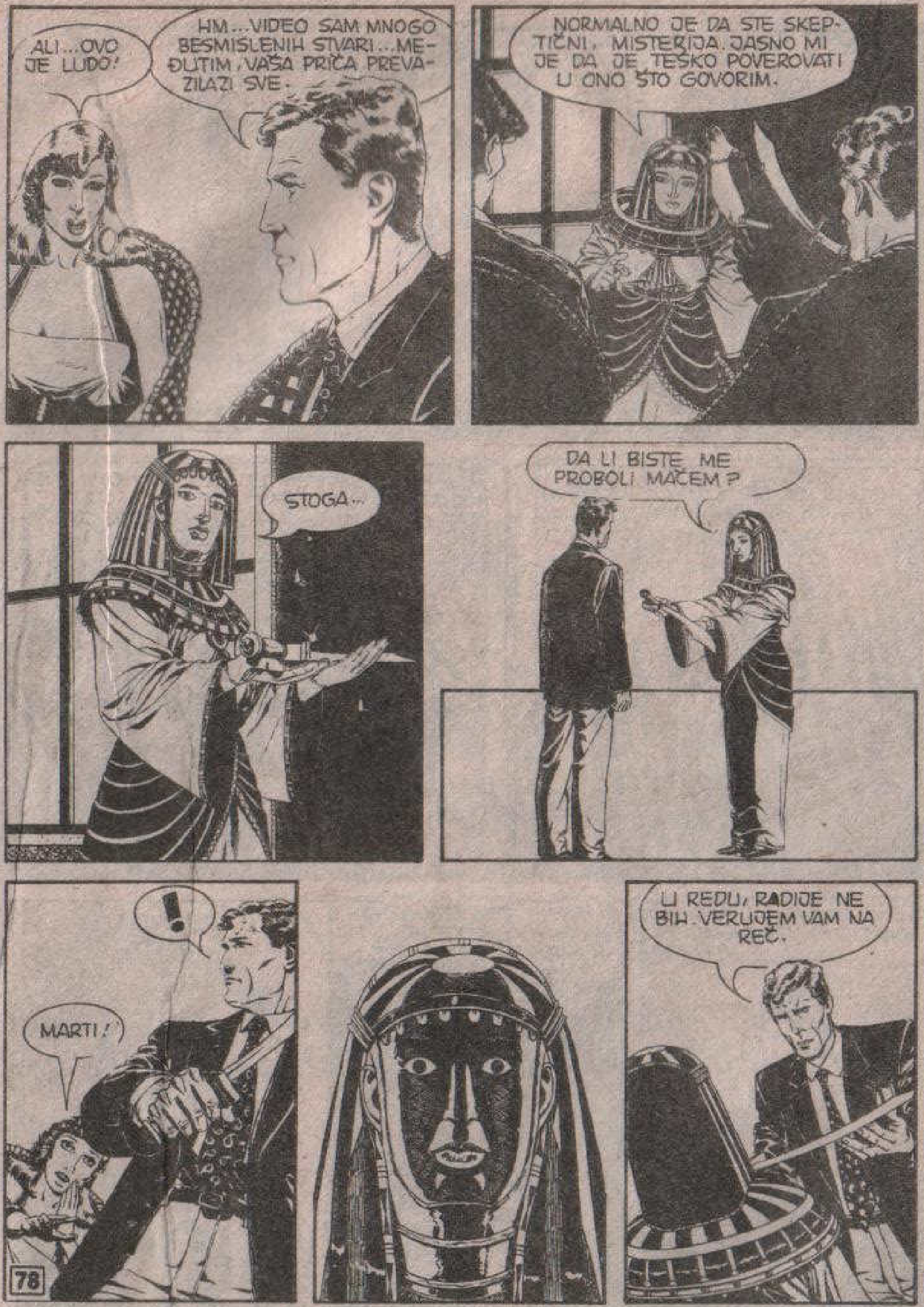
ALI... OVO JE LUDO!
HM... VIDEO SAM MNOGO BESMISLENIH STVARI... MEĐUTIM, VAŠA PRIČA PREVAZILAZI SVE.
NORMALNO JE DA STE SKEPTIČNI, MISTERIJA. JASNO MI JE DA JE TEŠKO POVEROVATI U ONO ŠTO GOVORIM.
STOGA...
DA LI BISTE ME PROBOLI MAČEM?
!
MARTI!
U REDU, RADIJE NE BIH. VERUJEM VAM NA REČ.

DOBRO, PROFESORE MISTERIJA... UOSTALOM, JESTE LI ILI NISTE DETEKTIV NEMOGUĆEG?
KAD SMO VEĆ KOD NEMOGUĆIH STVARI... VOLELA BIH DA ZNAM KAKO TO DA JE OVA PTICA U STANJU DA GOVORI.
RGH... RGH!
OH, ODMAH ĆU VAM REĆI... I TO JE DEO PRIČE.
„KADA SE PRONEO GLAS O MOJIM NEVEROVATNIM MOĆIMA, LJUDI SU PROMENILI DRŽANJE I POČELI DA ME OBOŽAVAJU KAO BOGINJU IZIDU... TAKO SU ME NAZVALI...
„... DOK JE MOJ MUŽ, KOJI JE SPAVAO U KOVČEGU, POSTAO OZIRIS, ČUVAR KRALJEVSTVA MRTVIH."
ALI, PREMDA SU ME SMATRALI BOGINJOM, SAMO SE MALI BROJ LJUDI USUĐIVAO DA MI PRIĐE.

„ODABRANIMA SAM POKAZALA KAKO SE RUKUJE UREĐAJIMA U VREMENSKOJ KOMORI KAKO BI SE OZIRIS ODRŽAO U ŽIVOTU."
„DA SAM ZA TO VREME BORAVILA U FARAONOVOJ PALATI. ALI, MOJ POLOŽAJ JE SPREČAVAO LJUDE DA MI SE PRIBLIŽE."
„DA BIH IMALA DRUŠTVO, POMOĆU MAŠINA IZ ATLANTIDE NAUČILA SAM ŽIVOTINJE DA GOVORE."
STO MU GROMOVA! DAKLE, TAKO JE NASTAO KULT BOŽANSTVA POPUT **ANUBI**.
DA.
„TO ŠTO SU ŽIVOTINJE GOVORILE NAVELO JE STANOVNIŠTVO DA IH „HUMANIZUJE" PREDSTAVLJAJUĆI IH KAO **BOGOVE** SA LJUDSKIM TELOM I ŽIVOTINJSKOM GLAVOM."

ŠTO SE MENE TIČE, SVE SU ME VIŠE OBOŽAVALI. VREMENOM SAM POSTALA VRLO POŠTOVANA OSOBA. IMALA SAM SVE ŠTO JEDNO LJUDSKO BIĆE MOŽE POŽELETI. ALI, JA SAM HTELA SAMO JEDNO: DA SE HOZIR I JA VRATIMO U NORMALAN ŽIVOT.
„SLALA SAM EKSPEDICIJE NA SVE STRANE SVETA... SVUGDE GDE SAM VEROVALA DA SU OSTALI TRAGOVI TEHNOLOŠKIH CIVILIZACIJA IZ MOG VREMENA."
„U VIŠE NAVRATA, TOKOM VEKOVA, MOJI EMISARI SU NALAZILI OSTATKE SVETA KOJI SAM POZNAVALA..."
„...ALI SAMO DA BI OTKRILI DA SU PRE NJIH TAMO VEĆ STIGLI LJUDI U CRNOM."
FARAONSKE DINASTIJE SU POLAKO GUBILE MOĆ, A TIME JE OPAO I MOJ UGLED. SEĆANJE NA BOGINJU IZIDU SLABILO JE, DOK SE NIJE PRETVORILO U LEGENDU.

„POTOM SU I LEGENDE POTISNUTE RAĐANJEM RELIGIJA I NAUČNIM OTKRIĆIMA."
USA
IZ RANGA BOGINJE SPUSTILA SAM SE NA POLOŽAJ ČAROBNICE. TAKO JE BILO SVE DOK SU ZA MOJE POSTOJANJE ZNALI SAMO NEKOLICINA ODANIH...
...DOK SU DO OSTALOG SVETA DOPIRALI GLASOVI O EKSCENTRIČNOJ VELIKAŠICI KOJA JE ŽIVA SAHRANJENA U JEDNOJ VILI SA USPOMENAMA NA SVOJU PROŠLOST.
JEDNOSTAVNO SAM ZABORAVILA SVET... I SVET JE ZABORAVIO MENE.

„1940. GODINE, KADA JE IZBIO DRUGI SVETSKI RAT, SIROTI HOZIR JE JOŠ LEŽAO U KOVČEGU."
„U TO VREME KAIRO JE BIO STECIŠTE ŠPIJUNA SVIH ZEMALJA KOJE SU UČESTVOVALE U SUKOBU."
„NACISTI SU SE POSEBNO ZANIMALI ZA PIRAMIDE..."
U PRAVU STE. HITLER JE UPUTIO SVOJE AGENTE DA TRAGAJU ZA DREVNIM ORUŽJEM KOJE SU OPISIVALE LEGENDE I PREDANJA...
...ORUŽJEM KAO ŠTO SU EKSKALIBUR ILI KOVČEG ZAVETA.
TAČNO. UPRAVO PRISUSTVO TIH LJUDI IZAZVALO JE DOGAĐAJE KOJI SU DOVELI DO SMRTI MOG MUŽA.

"JEDNOG MOG SLEDBENIKA, FANATIČNOG OBOŽAVAOCA OZIRISA, NAUČILA SAM DA KONTROLIŠE VREMENSKU KOMORU.
"MOŽDA ZANESEN POMIŠLJU DA ĆE PROBUDITI BOGA KOJI ĆE OSLOBODITI SVET AVETI NACIZMA, ČOVEK JE OTVORIO KOVČEG..."
"...OTKRIVŠI HOZIRA I OSUDIVŠI GA NA SMRT."
"KADA JE SHVATIO ŠTA JE UČINIO, PLAŠEĆI SE MOJE OSVETE, POKUŠAO JE DA POBEGNE..."
"...ALI SAM GA PRONAŠLA I KAZNILA GA."

"KASNIJE SAM SAZNALA DA SU MOG MUŽA NAŠLI U ROPCU NEDALEKO OD GIZE..."
"...I PREDALI GA NACISTIMA."
NEŠTO KASNIJE HOZIR JE UMRO U ŠAKAMA TIH PROKLETNIKA.
OD TOG TRENUTKA MOJ JE ŽIVOT IZGUBIO SVAKI SMISAO.
NISAM ČAK MOGLA NI DA NAĐEM TELO SVOG MUŽA.
STO MU GROMOVA! OVA ŽENA OČIGLEDNO NE ZNA ZA KLONIRANJE!

BOLJE DA JOJ NIŠTA NE GOVORIM, SAMO BI NEPOTREBNO PATILA.
A SADA SMO, MISTERIJA, STIGLI DO RAZLOGA ZBOG KOJEG SAM VAS POZVALA.
HOĆU DA I JA RASPOLAŽEM SPOSOBNOŠĆU DA UMREM!
!
ŠTO MU GROMOVA! ALI...
POKUŠAJTE DA SHVATITE KAKO SE OSEĆAM... POKUŠAJTE DA ZAMISLITE ŠTA ZNAČI NADŽIVETI SVOJE VREME... ŽIVETI VEKOVIMA I VEKOVIMA GLEDAJUĆI KAKO STARE I UMIRU ONI KOJE VOLITE...
POMISLITE KAKO JE BITI ODVOJEN OD SVIH, ČESTO OMRAŽEN...

...PRED SOBOM IMATI VEČNOST, A NEMATI S KIM DA JE PODELITE.
ŽIVOT BEZ SMRTI NEMA SMISLA... NAROČITO ŽIVOT KAO ŠTO JE MOJ.
ZBOG TOGA ŽELIM DA POSTANEM SMRTNA, MISTERIJA! „OBIČNA SMRTNA ŽENA", U PRAVOM SMISLU REČI...
...A SAMO MI VI MOŽETE U TOME POMOĆI!
ALI... KAKO?

POSTOJI NEŠTO ŠTO ME MOŽE VRATITI U SMRTNO STANJE... SPECIJALAN UREĐAJ KOJI SU PROIZVELI ATLANTIĐANI... APARAT ŠTO DOVODI DO FIZIČKOG PREOBRAŽAJA LJUDSKIH BIĆA.
SIGURNA SAM DA MI VI MOŽETE REĆI GDE DA GA NAĐEM.
NA OSNOVU ČEGA ZAKLJUČUJETE DA ZNAM GDE SE TA MAŠINA NALAZI?
PROČITALA SAM SVE VAŠE KNJIGE, MISTERIJA, GLEDALA SVE VAŠE TELEVIZIOSKE EMISIJE... OPISUJETE ORUŽJA SLIČNA ONIMA O KOJIMA SAM GOVORILA SA TOLIKO TAČNOSTI DA UOPŠTE NEMA SUMNJE.
HM...
ZNAM O ČEMU RAZMIŠLJATE... PITATE SE MOŽETE LI IMATI POVERENJA U MENE. KADA BI TAKVA SPRAVA DOSPELA U POGREŠNE RUKE, MOGLA BI POSTATI STRAHOVITI INSTRUMENT MOĆI.

DAJEM VAM REČ... KUNEM SE DA JE NEĆU UPOTREBITI ZA MRAČNE CILJEVE ZBOG KOJIH JE STVORENA.
JA... NE...
SHVATAM DA MOJA REČ NIJE DOVOLJNA, MISTERIJA... ZATO VAM U ZAMENU ZA USLUGU NUDIM PROTIVUSLUGU KOJA ĆE VAM, NADAM SE, BITI ZANIMLJIVA.
POĐITE ZA MNOM.
ZAČUĐENI, MARTI, DIJANA I JAVA PRATILI SU BESMRTNU ŽENU KROZ DUGI HODNIK...
JEDNA ZA DRUGIM, BLINDIRANA VRATA OTVARALA SU SE NEČUJNO NA DODIR HAIZISINIH PRSTIJU...

!
?!
STO MU GROMOVA! NEVEROVATNO!
OVO JE MOJ LIČNI MUZEJ U KOJEM ČUVAM PREDME-TE STARE PET HILJADA GODINA.

MISLIM DA JE TO NAJVEĆA ZBIRKA ARHEOLOŠKIH RETKOSTI KOJA POSTOJI NA ZEMLJI. SPASAVALA SAM IH OD UNISTENJA TOKOM VEKOVA. POTIČU IZ SVIH KRAJEVA ZEMLJINE KUGLE, OD CIVILIZACIJA KOJE POZNAJETE, ALI I ONIH KOJE NE MOŽETE NI ZAMISLITI.
ZNALA SAM DA ĆETE PREPOZNATI OVE METALNE PLOČICE... DVADESET DVE GRAVIRE IZ ATLANTIDE KOJE PRIKAZUJU ISTORIJU SVETA.
A ONO SU NADGROBNI KIPOVI RATNIKA. AKO SE NE VARAM, I ZA NJIH STE ČULI.
OVA MAPA PRIKAZUJE KONFIGURACIJU ZEMLJINE KUGLE PRE NEGO ŠTO JE ATLANTIDA POSTALA „IZGUBLJENI KONTINENT".

JA... JEDNOSTAVNO NEMAM REČI...
OVDE IMA VIŠE STVARI NEGO U TVOM STANU, MARTI!
NE ŠALI SE, DIJANA! KADA BI SAMO MANJI DEO TOG MATERIJALA PRIKAZAO JAVNOSTI, DOŠLO BI DO PRAVE REVOLUCIJE.
VELIKI DEO UBEĐENJA NA KOJIMA POČIVA AKADEMSKA KULTURA SRUŠIO BI SE... TREBALO BI PONOVO NAPISATI ISTORIJU SVETA.
TAČNO, MISTERIJA... TO SAM UPRAVO I MISLILA KADA SAM VAM POMENULA PROTIVUSLUGU.
AKO ME ODVEDETE DO MESTA GDE SE NALAZI MAŠINA ATLANTIDE, SADRŽINA DVORANE BIĆE VAM **NA RASPOLAGANJU**.
ŠTA?

SIGURNA SAM DA STE ME DOBRO RAZUMELI, MISTERIJA. DAKLE, KAKAV JE VAŠ ODGOVOR?
PA, MORAM PRIZNATI DA JE PONUDA PRIMAMLJIVA...
...I DA SAM ZAISTA VIDEO MAŠINE O KOJIMA GOVORITE...
„**JEDNA** SE NALAZILA U **FRANCUSKOJ**, U VILOU... ALI SADA VIŠE NE POSTOJI...“
KREAKLE
DOK BI DRUGA TREBALO DA BUDE NA SARDINIJI, SKRIVENA U BRDIMA...
...POD USLOVOM DA JE **ROBINSON** I PREŽIVELI IZ **MUA** NISU UNIŠTILI.
RGH... GRRR!
?

STO MU GROMOVA!
GRR!
RGGHHH!
ABDUL... IZGLEDA DA JE PRISLUŠKIVAO...
?!
THUD
POŽURI, JAVO! NE SME UMAĆI!

POKUŠAĆU DA GA DRŽIM NA OKU. NADAM SE SAMO DA MI SE NEĆE ISPREČITI NEKI NOSAČ SA KOLICIMA...
GGHH!
!

DRAGI ČITAOCI,
NE PROPUSTITE SLEDEĆI BROJ
MARTIJA MISTERIJE

ELEKTRONSKI VIRUS

Putovanje u zemlju faraona i nuraga... potraga za smrću i konačnim smirenjem... lukavi neprijatelj koji se iznenada vraća...

Nemojte propustiti sledeći sastanak sa vašim omiljenim junakom **MARTIJEM MISTERIJOM**

YU ISSN 0353-1260
9 770353 126061